



Asociación
Síndrome
de Down



MEMORIA ACTIVIDADES - EJERCICIO 2016

ISO 9001

BUREAU VERITAS
Certification





MEMORIA DE ACTIVIDADES

Ejercicio

2016

1. DATOS DE LA ENTIDAD

A. Identificación de la entidad

Denominación

Asociación Síndrome de Down de Córdoba (DOWN CÓRDOBA)

Régimen Jurídico

Asociación sin ánimo de lucro y declarada de Utilidad Pública. Real Decreto 1491/2011. de 24 de octubre

Registro de Asociaciones

Provincial – Córdoba

Número de inscripción en el Registro correspondiente

Fecha de inscripción

CIF

1638 – Sección 1ª

23/03/1988

G-14202238

B. Domicilio de la entidad

Calle/Plaza

Número

Código Postal

C/ María la Judía

s/n

14011

Localidad / Municipio

Provincia

Teléfono

Córdoba

Córdoba

957498610

Dirección de Correo Electrónico

Fax

gestion@downcordoba.org

957401516

2. FINES ESTATUTARIOS

- Promover y financiar la realización de estudios e investigaciones en los campos de la Medicina, Educación, Sociología, Derecho y otras Ciencias, relacionadas con el conocimiento de las causas y efectos del Síndrome de Down y la aplicación de las medidas de toda índole que puedan contribuir a la mejora de la salud y potenciación del desarrollo integral y de la vida en sociedad de las personas con el Síndrome de Down.
- Promover y participar en actividades de formación de profesionales en el campo de la Educación, la Medicina, la Psicología, el Derecho y todas aquellas ciencias relacionadas con el Síndrome de Down.
- Facilitar servicios de Información, orientación y apoyo a los padres que tengan algún hijo o hija con el Síndrome de Down.
- Promover y financiar la edición y distribución de publicaciones, la celebración de cursos y conferencias y, en general, la realización de cualesquiera otras actividades que posibiliten o faciliten la información o formación de padres, tutores y profesionales relacionados con las personas con el Síndrome de Down.
- Procurar que los diversos servicios y ayudas existentes sean utilizados por todas las personas con el Síndrome de Down, sin discriminación alguna por motivos económicos, sociales, políticos, religiosos o de



cualquier otra índole.

- Facilitar ayudas económicas, materiales y personales a las personas con el Síndrome de Down que no puedan beneficiarse de los servicios oficiales existentes.
- Crear, si se considerase necesario, aquellos servicios que, no existiendo en la comunidad o siendo insuficientes, puedan ayudar al cuidado, educación, actividad laboral y mejor aprovechamiento del tiempo libre.
- Colaborar e intercambiar información, experiencias y servicios con otras personas o entidades que realicen actividades tendentes a fines análogos.
- Promover y facilitar la participación solidaria de los ciudadanos en actuaciones de voluntariado en el seno asociativo, estableciendo y estimulando tanto las relaciones de cooperación, como de colaboración y formación de los voluntarios.

3. NÚMERO DE SOCIOS

Número de personas físicas asociadas	Número de personas jurídicas asociadas	Número total de socios
Numerarios: 169 Colaboradores Especiales: 15 Colaboradores: 113	No existen	297

Naturaleza de las personas jurídicas asociadas

No existen.

4. ACTIVIDADES DESARROLLADAS, RESULTADOS Y BENEFICIARIOS

A. Identificación de la actividad

La Asociación Síndrome de Down de Córdoba (Down Córdoba), tiene como misión poner al alcance de las personas con Síndrome de Down y otras Discapacidades Intelectuales, de la provincia de Córdoba, los medios y recursos pertinentes, orientados hacia el máximo desarrollo de sus capacidades de autonomía e independencia, de modo que mejore su calidad de vida y la de sus familias, apostando por la plena inclusión en todos los ámbitos de la vida (familiar, social, escolar, laboral...) y por el uso de los recursos que la Comunidad ofrece en situación de igualdad a cualquier otro ciudadano.

La cartera de servicios de Down Córdoba comprende los siguientes Servicios: Atención Temprana, Habilidades Básicas, Autonomía, Deporte, Ocio y Tiempo Libre (incluye actividades de Teatro y Campamentos), Formación Laboral e Inserción Laboral, Unidad de Estancia Diurna, Centro Ocupacional, Vida Independiente y Programa General/Actividades Asociativas.

Denominación de la actividad 1

ATENCIÓN TEMPRANA

Servicios comprendidos en la actividad

La Atención Temprana enfatiza la atención global al niño, a su familia y a su entorno de una forma natural con aquellas actividades funcionales que se inserten en las rutinas diarias del niño y de su familia. La importancia radica fundamentalmente en aprovechar su plasticidad cerebral.

Breve descripción de la actividad

Se persigue la consecución de los siguientes objetivos:

- Establecer pautas interactivas adecuadas entre padres e hijos/as con Síndrome de Down, reconstruyendo un adecuado vínculo afectivo entre la familia y el niño/a.
- Ayudar a los/as padres/madres a potenciar sus capacidades como tales, dando estrategias para reforzar su papel como padres y evitando la sobreprotección.
- Mejorar el desarrollo psicomotor y el tono muscular de los niños y niñas fomentando una mayor exploración del medio que les rodea.
- Coordinarse con elementos del entorno natural del niño/a como la Escuela Infantil.

Recursos humanos asignados a la actividad 1 – ATENCION TEMPRANA

Tipo de personal	Número
Personal asalariado	1 Terapeuta Ocupacional 1 Fisioterapeuta 1 Psicólogo (compartido con otros Servicios)
Personal con contrato de servicios	1 Psicólogo (compartido con otros Servicios)
Personal voluntario	2



Denominación de la actividad 2

HABILIDADES BASICAS

Servicios comprendidos en la actividad

El concepto de retraso mental no se limita al área intelectual como pasaba hasta hace poco tiempo. Se trabaja sobre la lectura, el calculo, la comprensión, la logopedia y además, se introducen otras variables, como son las áreas adaptativas (comunicación, actividades vida diaria, autodirección, autonomía personal, habilidades sociales, ocio y tiempo libre, uso de la comunidad...). Este Servicio da respuesta a un nuevo concepto que intenta preparar a la persona con Síndrome de Down para la vida autónoma e independiente.

Breve descripción de la actividad

Se persigue lo siguiente:

- Desarrollo y estimulación del lenguaje oral, en su forma, contenido y uso.
- Aprendizaje y refuerzo de la lectoescritura, matemáticas, etc.
- Desarrollo de las habilidades sociales y emocionales.

Recursos humanos asignados a la actividad 2 – HABILIDADES BASICAS

Tipo de personal	Número
Personal asalariado	2 Maestro Educación Especial 1 Pedagogo 2 Logopedas 1 Psicólogo (compartido con otros Servicios)
Personal con contrato de servicios	1 Psicólogo (compartido con otros Servicios)
Personal voluntario	3 + 5 alumnos en prácticas

Denominación de la actividad 3

AUTONOMIA SOCIAL

Servicios comprendidos en la actividad

La pubertad y adolescencia es época de cambios físicos, psíquicos y sociales. Estos cambios suponen aprender a asumir nuevas responsabilidades sociales como camino hacia una vida independiente y autónoma. El Servicio trata de cubrir esta necesidad de conocerse mejor a uno mismo y continuar con aprendizajes funcionales que son claves para el uso de la comunidad de manera autónoma.

Breve descripción de la actividad

Se persigue el desarrollo de los siguientes objetivos:

- Fomentar la toma de decisiones en los jóvenes.
- Aumentar el nivel de autonomía tanto personal como social.
- Dotar a los jóvenes de estrategias de resolución de conflictos.
- Perfeccionar a los usuarios en habilidades de autocuidado (sexualidad, salud, vestido, aseo y actividades de la vida diaria) y autodirección (reloj, calendario, dinero).
- Desarrollar habilidades de uso de servicios comunitarios.

Recursos humanos asignados a la actividad 3 – AUTONOMIA SOCIAL

Tipo de personal	Número
Personal asalariado	2 Técnicos de Intervención (compartidos con otros Servicios) 1 Psicólogo (compartido con otros Servicios)
Personal con contrato de servicios	1 Psicólogo (compartido con otros Servicios)
Personal voluntario	5 + 2 alumnos en prácticas

Denominación de la actividad 4

FORMACIÓN LABORAL E INSERCIÓN LABORAL

Servicios comprendidos en la actividad

El Servicio pretende formar a los chicos y chicas con síndrome de Down u otras discapacidades en destrezas laborales (búsqueda de empleo, relación con los compañeros de trabajo y jefes, seguridad en el trabajo, etc.) y destrezas personales, para su posterior integración laboral en un Empleo Ordinario a través de la metodología del Empleo con Apoyo.

Breve descripción de la actividad

Se persigue el desarrollo de los siguientes objetivos:

- Favorecer en los jóvenes el desarrollo de sus capacidades y aptitudes necesarias para el desempeño de un puesto de trabajo.
- Conocer y fomentar el uso saludable de las TIC's.
- Mejorar la empleabilidad del Colectivo.



Recursos humanos asignados a la actividad 4 – FORMACIÓN E INSERCIÓN LABORAL

Tipo de personal	Número
Personal asalariado	2 Maestros 1 Preparador Laboral (compartido con otros Servicios) 1 Técnico de Intervención (compartido con otros Servicios) 1 Psicólogo (compartido con otros Servicios)
Personal con contrato de servicios	1 Psicólogo (compartido con otros Servicios)
Personal voluntario	4 + 6 alumnos en prácticas

Denominación de la actividad 5

CENTRO OCUPACIONAL

Servicios comprendidos en la actividad

El Centro Ocupacional tiene como finalidad el proporcionar servicios de ajuste personal y social, habilitación laboral y normalización de las condiciones de vida así como la máxima integración social.

Breve descripción de la actividad

- Se han realizado distintas actividades ocupacionales relacionadas con aspectos manipulativos y de embalaje durante el año 2016.
- Comedor: Donde los usuarios cogen los utensilios necesarios para prepararse el desayuno y servirse el almuerzo.
- Talleres: Artes Down, Tecnología, Educación Vial, Balle, Habilidades Cognitivas, Emocionales y de Resolución de Conflictos, de Destrezas Curriculares.
- (Aspecto personal e higiene).
- Actividad Física.

Recursos humanos asignados a la actividad 5– CENTRO OCUPACIONAL

Tipo de personal	Número
Personal asalariado	2 Cuidadores 1 Auxiliar de Clínica 1 Psicólogo (compartido con otros Servicios) 1 Cocinero (compartido con otros Servicios) 2 Conductores / Mantenimiento (compartido con otros Servicios) Personal de Limpieza (compartido con otros Servicios)
Personal con contrato de servicios	1 Psicólogo (compartido con otros Servicios)
Personal voluntario	2

Denominación de la actividad 6

OCIO Y TIEMPO LIBRE (+CAMPAMENTOS +TEATRO)
--

Servicios comprendidos en la actividad

La finalidad de este servicio consiste en estimular a las personas con síndrome de Down u otras discapacidades intelectuales a experimentar junto a sus compañeros distintas actividades de tiempo libre, con el fin de alcanzar la autogestión de su propio ocio y tiempo libre.

Se realizan además, de manera semanal, el Taller de Teatro y coincidiendo con el final de curso, el Campamento de verano.

Breve descripción de la actividad

- Se persigue el desarrollo de los siguientes objetivos:
- Utilizar y disfrutar las posibilidades de ocio en el hogar y comunidad solo y con otros.
 - Jugar socialmente con el grupo de iguales.
 - Respetar el turno, finalizar o rechazar actividades recreativas.
 - Aumentar el repertorio de intereses, conocimientos y habilidades.
 - Comportarse adecuadamente en lugares de ocio y tiempo libre.
 - Comunicar preferencias y necesidades.

Recursos humanos asignados a la actividad 6 – OCIO Y TIEMPO LIBRE

Tipo de personal	Número
Personal asalariado	1 Técnico de Intervención (compartido con otros Servicios) 1 Psicólogo (compartido con otros Servicios)
Personal con contrato de servicios	1 Psicólogo (compartido con otros Servicios) 1 Técnico (Teatro)
Personal voluntario	15 (compartido con otros Servicios)



Denominación de la actividad 7

DEPORTE

Servicios comprendidos en la actividad

El servicio de Deporte pretende mantener y mejorar la salud de las personas síndrome de Down u otras discapacidades intelectuales a través de la estimulación de habilidades motrices, por medio de la organización de actividades psicomotrices, actividades en el medio acuático y actividades deportivas.

Breve descripción de la actividad

Se persigue el desarrollo de los siguientes objetivos:

- En relación con el Deporte: La participación, la relación con los compañeros y los profesionales y la motivación en relación a los diferentes juegos y deportes realizados.
- En relación con la psicomotricidad: esquema corporal, imitación de gestos, lateralidad, tono muscular, coordinación, respiración, equilibrio, estructuración espacial y estructuración temporal.

Recursos humanos asignados a la actividad 7 – DEPORTE

Tipo de personal	Número
Personal asalariado	1 Técnico de Intervención (compartido con otros Servicios) 1 Psicólogo (compartido con otros Servicios)
Personal con contrato de servicios	1 (Responsable del Área de Orientación)
Personal voluntario	10 (compartido con otros Servicios)

Denominación de la actividad 8

UNIDAD DE ESTANCIA DIURNA

Servicios comprendidos en la actividad

La UED proporciona a sus usuarios unos servicios de ajuste personal y social, y la normalización de sus condiciones de vida. Esta atención se realizará mediante una atención diurna de tipo integral con la finalidad de que puedan adquirir, dentro de las posibilidades individuales de cada usuario, y a través de una programación individual, su máxima integración social.

Breve descripción de la actividad

Todas las actividades están encaminadas a la consecución de los objetivos planteados en la programación individualizada:

- Secuenciar el aseo.
- Actividades de la vida diaria en el mini piso (Hacer la cama y barrer).
- Juegos didácticos y educativos.
- Talleres de habilidades emocionales, nuevas tecnologías y Educación Vial.

Recursos humanos asignados a la actividad 8 – UNIDAD ESTANCIA DIURNA

Tipo de personal	Número
Personal asalariado	2 Cuidadores 1 Auxiliar de Clínica 1 Psicólogo (compartido con otros Servicios) 1 Cocinero (compartido con otros Servicios) 2 Conductores / Mantenimiento (compartido con otros Servicios) Personal de Limpieza (compartido con otros Servicios)
Personal con contrato de servicios	1 Psicólogo (compartido con otros Servicios)
Personal voluntario	2 + 5 Prácticas

Denominación de la actividad 9

VIDA INDEPENDIENTE

Servicios comprendidos en la actividad

Posibilitar a personas con Síndrome de Down u otras discapacidades Intelectuales, experimentar la vida independiente plena, a través del uso de viviendas compartidas con otras personas de su misma edad sin discapacidad y en igualdad de condiciones. (Bajo los principios del Movimiento de Vida Autónoma e Independiente y la Red Nacional de Escuelas de Vida).

Breve descripción de la actividad

- Proyecto Amigo: Grupos integrados por personas con Síndrome de Down y otras discapacidades Intelectuales y mediadores.
- Vivienda Compartida (en proyecto): Pisos en los que conviven personas con Síndrome de Down y otras discapacidades Intelectuales y mediadores en régimen de vivienda compartida (modelo piso de estudiantes).
- Formación de familias. Valoración psicológica periódica y Apoyo administrativo.

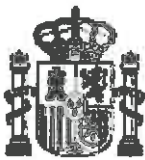

Recursos humanos asignados a la actividad 9 – VIDA INDEPENDIENTE

Tipo de personal	Número
Personal asalariado	1 Técnico de Intervención (compartido con otros Servicios)
Personal con contrato de servicios	1 Psicólogo (compartido con otros Servicios)
Personal voluntario	7

Denominación de la actividad 10

ACTIVIDADES GENERALES – MOVIMIENTO ASOCIATIVO

Servicios comprendidos en la actividad

En este apartado se imputa el trabajo de las Direcciones de Área de la Asociación: Gestión, Administración, Programas y Orientación, así como el trabajo de la Junta Directiva.

Breve descripción de la actividad

Las actuaciones más destacadas durante el año 2016, han tenido que ver con la búsqueda de financiación y convenios de colaboración, actuaciones de comunicación y visibilidad, distintas reuniones con estamentos públicos y privados, sensibilización, etc.

Y la organización del XVI Encuentro Nacional de Familias y VIII Encuentro Nacional de Hermanos, de Personas con Síndrome de Down, del 28 al 21 de octubre de 2016 y al que asistieron más de 600 personas, provenientes de toda España.

Recursos humanos asignados a la actividad 10 – ACTIVIDADES GENERALES

Tipo de personal	Número
Personal asalariado	1 Responsable Área Gestión 1 Responsable Área Administración 1 Responsable Área Técnica
Personal con contrato de servicios	1 Psicólogo – Responsable Área Orientación (compartido con otros Servicios)
Personal voluntario	

B. Coste y financiación de la actividad

I.- ATENCIÓN TEMPRANA

COSTE	IMPORTE
Gastos por ayudas y otros	
a. Ayudas monetarias	793,22
b. Ayudas no monetarias	
c. Gastos por colaboraciones y del órgano de gobierno	
Aprovisionamientos	
a. Compras de bienes destinados a la actividad	539,80
b. Compras de materias primas	
c. Compras de otros aprovisionamientos	
d. Trabajos realizados por otras entidades	
e. Pérdidas por deterioro	
Gastos de personal	35484,81



Otros gastos de la actividad	
a. Arrendamientos y cánones	
b. Reparaciones y conservación	236,58
c. Servicios de profesionales independientes	1028,17
d. Transportes	352,31
e. Primas de seguros	367,43
f. Servicios bancarios	
g. Publicidad, propaganda y relaciones públicas	70,74
h. Suministros	1538,71
i. Tributos	
j. Pérdidas por créditos incobrables derivados de la actividad	
k. Otras pérdidas de gestión corriente	
l. Otros gastos	513,98
Amortización de Inmovilizado	5331,91
Gastos financieros	2347,31
Diferencias de cambio	
Adquisición de inmovilizado	
COSTE TOTAL DE LA ACTIVIDAD	48604,96

FINANCIACIÓN	IMPORTE
Cuotas de asociados	4146,21
Prestaciones de servicios de la actividad (Incluido cuotas de usuarios)	4178,41
Ingresos ordinarios de la actividad mercantil	
Rentas y otros ingresos derivados del patrimonio	
Ingresos con origen en la Administración Pública	
a. Contratos con el sector público	
b. Subvenciones	
c. Conciertos	45687,62



Otros Ingresos del sector privado	
a. Subvenciones	2088,95
b. Donaciones y legados	
c. Otros	
FINANCIACIÓN TOTAL DE LA ACTIVIDAD	58101,19

HABILIDADES BÁSICAS

COSTE	IMPORTE
Gastos por ayudas y otros	
a. Ayudas monetarias	1058,97
b. Ayudas no monetarias	
c. Gastos por colaboraciones y del órgano de gobierno	
Aprovisionamientos	
a. Compras de bienes destinados a la actividad	1233,82
b. Compras de materias primas	
c. Compras de otros aprovisionamientos	
d. Trabajos realizados por otras entidades	
e. Pérdidas por deterioro	
Gastos de personal	81108,14
Otros gastos de la actividad	
a. Arrendamientos y cánones	
b. Reparaciones y conservación	540,75
c. Servicios de profesionales independientes	2350,11
d. Transportes	805,27
e. Primas de seguros	839,84
f. Servicios bancarios	
g. Publicidad, propaganda y relaciones públicas	43,08
h. Suministros	3517,04



i. Tributos	
j. Pérdidas por créditos incobrables derivados de la actividad	
k. Otras pérdidas de gestión corriente	
l. Otros gastos	1174,82
Amortización de Inmovilizado	12187,22
Gastos financieros	5365,27
Diferencias de cambio	
Adquisición de Inmovilizado	
COSTE TOTAL DE LA ACTIVIDAD	110224,32

FINANCIACIÓN	IMPORTE
Cuotas de asociados	6219,32
Prestaciones de servicios de la actividad (Incluido cuotas de usuarios)	39492,76
Ingresos ordinarios de la actividad mercantil	
Rentas y otros ingresos derivados del patrimonio	
Ingresos con origen en la Administración Pública	
d. Contratos con el sector público	
e. Subvenciones	17489,74
f. Conciertos	
Otros ingresos del sector privado	
d. Subvenciones	3133,43
e. Donaciones y legados	
f. Otros	
FINANCIACIÓN TOTAL DE LA ACTIVIDAD	66335,25

AUTONOMÍA

COSTE	IMPORTE
Gastos por ayudas y otros	
a. Ayudas monetarias	224,74



b. Ayudas no monetarias	
c. Gastos por colaboraciones y del órgano de gobierno	
Aprovisionamientos	
a. Compras de bienes destinados a la actividad	308,46
b. Compras de materias primas	
c. Compras de otros aprovisionamientos	
d. Trabajos realizados por otras entidades	
e. Pérdidas por deterioro	
Gastos de personal	20277,04
Otros gastos de la actividad	
a. Arrendamientos y cánones	
b. Reparaciones y conservación	135,19
c. Servicios de profesionales independientes	587,53
d. Transportes	201,32
e. Primas de seguros	209,86
f. Servicios bancarios	
g. Publicidad, propaganda y relaciones públicas	10,76
h. Suministros	879,26
i. Tributos	
j. Pérdidas por créditos incobrables derivados de la actividad	
k. Otras pérdidas de gestión corriente	
l. Otros gastos	293,71
Amortización de Inmovilizado	3046,80
Gastos financieros	1341,32
Diferencias de cambio	
Adquisición de Inmovilizado	
COSTE TOTAL DE LA ACTIVIDAD	27516,06



FINANCIACIÓN	IMPORTE
Cuotas de asociados	1243,86
Prestaciones de servicios de la actividad (incluido cuotas de usuarios)	12846,51
Ingresos ordinarios de la actividad mercantil	
Rentas y otros ingresos derivados del patrimonio	
Ingresos con origen en la Administración Pública	
g. Contratos con el sector público	
h. Subvenciones	
l. Conciertos	
Otros ingresos del sector privado	
m. Subvenciones	3176,69
n. Donaciones y legados	
o. Otros	
FINANCIACIÓN TOTAL DE LA ACTIVIDAD	17267,06

FORMACIÓN LABORAL

COSTE	IMPORTE
Gastos por ayudas y otros	
a. Ayudas monetarias	1348,46
b. Ayudas no monetarias	
c. Gastos por colaboraciones y del órgano de gobierno	
Aprovisionamientos	
a. Compras de bienes destinados a la actividad	1850,73
b. Compras de materias primas	
c. Compras de otros aprovisionamientos	
d. Trabajos realizados por otras entidades	
e. Pérdidas por deterioro	
Gastos de personal	121662,22



Otros gastos de la actividad	
a. Arrendamientos y cánones	
b. Reparaciones y conservación	811,12
c. Servicios de profesionales independientes	3525,17
d. Transportes	1207,91
e. Primas de seguros	1459,28
f. Servicios bancarios	
g. Publicidad, propaganda y relaciones públicas	64,69
h. Suministros	5275,56
i. Tributos	
j. Pérdidas por créditos incobrables derivados de la actividad	
k. Otras pérdidas de gestión corriente	
l. Otros gastos	2052,63
Amortización de Inmovilizado	18280,82
Gastos financieros	8047,91
Diferencias de cambio	
Adquisición de Inmovilizado	
COSTE TOTAL DE LA ACTIVIDAD	165586,39

FINANCIACIÓN	IMPORTE
Cuotas de asociados	5804,89
Prestaciones de servicios de la actividad (Incluido cuotas de usuarios)	74348,83
Ingresos ordinarios de la actividad mercantil	
Rentas y otros ingresos derivados del patrimonio	
Ingresos con origen en la Administración Pública	
j. Contratos con el sector público	
k. Subvenciones	40000,00
l. Conciertos	

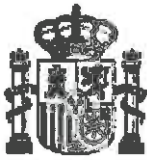

Otros ingresos del sector privado	
m. Subvenciones	18283,54
n. Donaciones y legados	
o. Otros	
FINANCIACIÓN TOTAL DE LA ACTIVIDAD	138437,08

CENTRO OPERATIVO

COSTE	IMPORTE
Gastos por ayudas y otros	
a. Ayudas monetarias	842,79
b. Ayudas no monetarias	
c. Gastos por colaboraciones y del órgano de gobierno	
Aprovisionamientos	
a. Compras de bienes destinados a la actividad	10071,16
b. Compras de materias primas	
c. Compras de otros aprovisionamientos	
d. Trabajos realizados por otras entidades	
e. Pérdidas por deterioro	
Gastos de personal	76038,89
Otros gastos de la actividad	
a. Arrendamientos y cánones	
b. Reparaciones y conservación	506,95
c. Servicios de profesionales independientes	2203,23
d. Transportes	754,94
e. Primas de seguros	2468,22
f. Servicios bancarios	
g. Publicidad, propaganda y relaciones públicas	40,37



h. Suministros	3637,19
i. Tributos	
j. Pérdidas por créditos incobrables derivados de la actividad	
k. Otras pérdidas de gestión corriente	
l. Otros gastos	3449,06
Amortización de Inmovilizado	11425,52
Gastos financieros	5029,94
Diferencias de cambio	
Adquisición de Inmovilizado	
COSTE TOTAL DE LA ACTIVIDAD	116468,25

FINANCIACIÓN	IMPORTE
Cuotas de asociados	5804,69
Prestaciones de servicios de la actividad (incluido cuotas de usuarios)	29034,94
Ingresos ordinarios de la actividad mercantil	1357,00
Rentas y otros ingresos derivados del patrimonio	
Ingresos con origen en la Administración Pública	
m. Contratos con el sector público	117586,66
n. Subvenciones	312,00
o. Conciertos	
Otros ingresos del sector privado	
m. Subvenciones	2924,54
n. Donaciones y legados	
o. Otros	
FINANCIACIÓN TOTAL DE LA ACTIVIDAD	157019,83



DGDY TIEMPO LIBRE (+Teatro +Campamentos)

COSTE	IMPORTE
Gastos por ayudas y otros	
a. Ayudas monetarias	$505,67 + 112,37 + 112,37 = 730,41$
b. Ayudas no monetarias	
c. Gastos por colaboraciones y del órgano de gobierno	
Aprovisionamientos	
a. Compras de bienes destinados a la actividad	$694,03 + 153,67 + 88,80 = 936,50$
b. Compras de materias primas	
c. Compras de otros aprovisionamientos	
d. Trabajos realizados por otras entidades	
e. Pérdidas por deterioro	
Gastos de personal	$45623,33 + 1650 = 47273,33$
Otros gastos de la actividad	
a. Arrendamientos y cánones	
b. Reparaciones y conservación	$304,17 + 67,59 = 371,76$
c. Servicios de profesionales independientes	1321,94
d. Transportes	$452,97 + 100,66 + 100,66 = 654,29$
e. Primas de seguros	$472,41 + 104,98 + 12,46 = 589,85$
f. Servicios bancarios	
g. Publicidad, propaganda y relaciones públicas	$24,22 + 5,38 + 5,38 = 34,98$
h. Suministros	$1978,34 + 439,63 + 86,94 = 2508,91$
i. Tributos	
j. Pérdidas por créditos incobrables derivados de la actividad	
k. Otras pérdidas de gestión corriente	
l. Otros gastos	$660,84 + 4565,26 + 2906,53 = 8132,62$
Amortización de Inmovilizado	$6855,31 + 1523,40 = 8378,71$



Gastos financieros	$3017,97 + 10,58 + 10,58 = 3039,13$
Diferencias de cambio	
Adquisición de Inmovilizado	
COSTE TOTAL DE LA ACTIVIDAD	$61911,18 + 7093,52 + 4975,73 = 73970,43$

FINANCIACIÓN	IMPORTE
Cuotas de asociados	$4560,83 + 2487,73 = 7048,56$
Prestaciones de servicios de la actividad (Incluido cuotas de usuarios)	$17553,86 + 8230,27 = 25784,13$
Ingresos ordinarios de la actividad mercantil	
Rentas y otros ingresos derivados del patrimonio	
Ingresos con origen en la Administración Pública	
a. Contratos con el sector público	
b. Subvenciones	
c. Conciertos	
Otros ingresos del sector privado	
a. Subvenciones	6989,85
b. Donaciones y legados	
c. Otros	
FINANCIACIÓN TOTAL DE LA ACTIVIDAD	$29084,54 + 10718,00 = 39802,54$

IMPORTE

COSTE	IMPORTE
Gastos por ayudas y otros	
a. Ayudas monetarias	168,56
b. Ayudas no monetarias	
c. Gastos por colaboraciones y del órgano de gobierno	
Aprovisionamientos	
a. Compras de bienes destinados a la actividad	231,34
b. Compras de materias primas	



c. Compras de otros aprovisionamientos	
d. Trabajos realizados por otras entidades	
e. Pérdidas por deterioro	
Gastos de personal	16207,78
Otros gastos de la actividad	
a. Arrendamientos y cánones	
b. Reparaciones y conservación	101,39
c. Servicios de profesionales independientes	440,65
d. Transportes	150,99
e. Primas de seguros	157,47
f. Servicios bancarios	
g. Publicidad, propaganda y relaciones públicas	8,07
h. Suministros	659,45
i. Tributos	
j. Pérdidas por créditos incobrables derivados de la actividad	
k. Otras pérdidas de gestión corriente	
l. Otros gastos	220,28
Amortización de Inmovilizado	2285,10
Gastos financieros	1005,99
Diferencias de cambio	
Adquisición de inmovilizado	
COSTE TOTAL DE LA ACTIVIDAD	20637,06

FINANCIACIÓN	IMPORTE
Cuotas de asociados	1243,86
Prestaciones de servicios de la actividad (Incluido cuotas de usuarios)	4980,66
Ingresos ordinarios de la actividad mercantil	
Rentas y otros ingresos derivados del patrimonio	



Ingresos con origen en la Administración Pública	
a. Contratos con el sector público	
b. Subvenciones	
c. Conciertos	
Otros ingresos del sector privado	
a. Subvenciones	626,89
b. Donaciones y legados	
c. Otros	
FINANCIACIÓN TOTAL DE LA ACTIVIDAD	6851,21

UNIDAD ESTANCIA OJUNA

COSTE	IMPORTE
Gastos por ayudas y otros	
a. Ayudas monetarias	842,79
b. Ayudas no monetarias	
c. Gastos por colaboraciones y del órgano de gobierno	
Aprovisionamientos	
a. Compras de bienes destinados a la actividad	9309,71
b. Compras de materias primas	
c. Compras de otros aprovisionamientos	
d. Trabajos realizados por otras entidades	
e. Pérdidas por deterioro	
Gastos de personal	76036,89
Otros gastos de la actividad	
a. Arrendamientos y cánones	
b. Reparaciones y conservación	506,95
c. Servicios de profesionales independientes	2203,23
d. Transportes	754,84



e. Primas de seguros	2468,22
f. Servicios bancarios	
g. Publicidad, propaganda y relaciones públicas	40,37
h. Suministros	3637,19
i. Tributos	
j. Pérdidas por créditos incobrables derivados de la actividad	
k. Otras pérdidas de gestión corriente	
l. Otros gastos	3449,06
Amortización de Inmovilizado	11425,62
Gastos financieros	5029,94
Diferencias de cambio	
Adquisición de Inmovilizado	
COSTE TOTAL DE LA ACTIVIDAD	115706,80

FINANCIACIÓN	IMPORTE
Cuotas de asociados	5390,07
Prestaciones de servicios de la actividad (Incluido cuotas de usuarios)	16829,31
Ingresos ordinarios de la actividad mercantil	
Rentas y otros ingresos derivados del patrimonio	
Ingresos con origen en la Administración Pública	
a. Contratos con el sector público	90300,76
b. Subvenciones	
c. Conciertos	
Otros ingresos del sector privado	
a. Subvenciones	2715,64
b. Donaciones y legados	
c. Otros	
FINANCIACIÓN TOTAL DE LA ACTIVIDAD	115235,78



INDA INDEPENDIENTE

COSTE	IMPORTE
Gastos por ayudas y otros	
a. Ayudas monetarias	168,56
b. Ayudas no monetarias	
c. Gastos por colaboraciones y del órgano de gobierno	
Aprovisionamientos	
a. Compras de bienes destinados a la actividad	231,34
b. Compras de materias primas	
c. Compras de otros aprovisionamientos	
d. Trabajos realizados por otras entidades	
e. Pérdidas por deterioro	
Gastos de personal	15207,78
Otros gastos de la actividad	
a. Arrendamientos y cánones	
b. Reparaciones y conservación	
c. Servicios de profesionales independientes	440,85
d. Transportes	150,99
e. Primas de seguros	78,57
f. Servicios bancarios	
g. Publicidad, propaganda y relaciones públicas	8,07
h. Suministros	859,45
i. Tributos	
j. Pérdidas por créditos incobrables derivados de la actividad	
k. Otras pérdidas de gestión corriente	
l. Otros gastos	8895,09
Amortización de Inmovilizado	2285,10

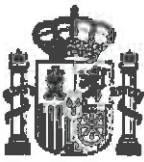

Gastos financieros	1005,99
Diferencias de cambio	
Adquisición de inmovilizado	
COSTE TOTAL DE LA ACTIVIDAD	29131,98

FINANCIACIÓN	IMPORTE
Cuotas de asociados	829,24
Prestaciones de servicios de la actividad (Incluido cuotas de usuarios)	7955,00
Ingresos ordinarios de la actividad mercantil	
Rentas y otros ingresos derivados del patrimonio	
Ingresos con origen en la Administración Pública	
a. Contratos con el sector público	
b. Subvenciones	
c. Conciertos	
Otros ingresos del sector privado	
a. Subvenciones	14417,79 €
b. Donaciones y legados	
c. Otros	
FINANCIACIÓN TOTAL DE LA ACTIVIDAD	23202,03

GENERAL

COSTE	IMPORTE
Gastos por ayudas y otros	
a. Ayudas monetarias	200,00
b. Ayudas no monetarias	
c. Gastos por colaboraciones y del órgano de gobierno	1224,37
Aprovisionamientos	
a. Compras de bienes destinados a la actividad	133,79
b. Compras de materias primas	

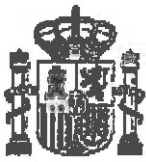

c. Compras de otros aprovisionamientos	
d. Trabajos realizados por otras entidades	
e. Pérdidas por deterioro	
Gastos de personal	18627,04
Otros gastos de la actividad	
a. Arrendamientos y cánones	
b. Reparaciones y conservación	168,98
c. Servicios de profesionales independientes	587,53
d. Transportes	
e. Primas de seguros	171,42
f. Servicios bancarios	
g. Publicidad, propaganda y relaciones públicas	53,24
h. Suministros	350,69
i. Tributos	1138,35
j. Pérdidas por créditos incobrables derivados de la actividad	
k. Otras pérdidas de gestión corriente	
l. Otros gastos	34818,59
Amortización de inmovilizado	1523,40
Gastos financieros	1320,15
Diferencias de cambio	
Adquisición de inmovilizado	
COSTE TOTAL DE LA ACTIVIDAD	60317,56

FINANCIACIÓN	IMPORTE
Cuotas de asociados	13953,74
Prestaciones de servicios de la actividad (Incluido cuotas de usuarios)	
Ingresos ordinarios de la actividad mercantil	16047,85
Rentas y otros ingresos derivados del patrimonio	



Ingresos con origen en la Administración Pública	
a. Contratos con el sector público	
b. Subvenciones	54573,33
c. Conciertos	
Otros ingresos del sector privado	
a. Subvenciones	64395,42
b. Donaciones y legados	
c. Otros	
FINANCIACIÓN TOTAL DE LA ACTIVIDAD	148970,34

C. Beneficiarios/as de la actividad

Número total de beneficiarios/as:

- Atención Temprana: 52 usuarios/as.
- Habilidades Básicas: 39 usuarios/as.
- Autonomía: 29 usuarios/as.
- Deporte: 17 usuarios/as.
- Ocio y Tiempo Libre (+Teatro+Campamentos): 41 usuarios/as.
- Formación e Inserción Laboral: Protocolo I: 8, Protocolo II: 9, Protocolo III: 17. Inserción Laboral: 10 usuarios/as.
- Unidad de Estancia Diurna: 12 usuarios/as.
- Centro Ocupacional: 20 usuarios/as.
- Vida Independiente: 12 usuarios/as.

Clases de beneficiarios/as:

En todos los casos, los usuarios y usuarias de los distintos Servicios de la Asociación, son personas con Síndrome de Down, u otro tipo de Discapacidad Intelectual similar.

Requisitos exigidos para ostentar la condición de beneficiario/a:

Ser asociado a la Asociación Síndrome de Down de Córdoba:

- Socio Numerario: Padres y Madres de Personas con Síndrome de Down. Abonan la cantidad de 20,03 € / mes (cuota pertenencia Asociación).
- Socio Colaborador Especial: Padres y Madres de Personas con otro Tipo de Discapacidad Intelectual. Abonan la cantidad de 20,03 € / mes (cuota pertenencia Asociación).

Grado de atención que reciben los beneficiarios/as:

Las descritas en cada uno de los Servicios enumerados con anterioridad.

D. Resultados obtenidos y grado de cumplimiento

Resultados obtenidos con la realización de la actividad:

Todos los Servicios se han ejecutado en su totalidad, con arreglo a la programación anual existente.

Grado o nivel de cumplimiento de los fines estatutarios:

- Promover y financiar la realización de estudios e investigaciones en los campos de la Medicina, Educación, Sociología, Derecho y otras Ciencias, relacionadas con el conocimiento de las causas y efectos del Síndrome de Down y la aplicación de las medidas de toda índole que puedan contribuir a la mejora de la salud y potenciación del desarrollo integral y de la vida en sociedad de las personas con el Síndrome de Down. 0 %.
- Promover y participar en actividades de formación de profesionales en el campo de la Educación, la Medicina, la



- Psicología, el Derecho y todas aquellas ciencias relacionadas con el Síndrome de Down. 100 %.
- Facilitar servicios de Información, orientación y apoyo a los padres que tengan algún hijo o hija con el Síndrome de Down. 100 %.
- Promover y financiar la edición y distribución de publicaciones, la celebración de cursos y conferencias y, en general, la realización de cualesquiera otras actividades que posibiliten o faciliten la Información o formación de padres, tutores y profesionales relacionados con las personas con el Síndrome de Down. 100 %.
- Procurar que los diversos servicios y ayudas existentes sean utilizados por todas las personas con el Síndrome de Down, sin discriminación alguna por motivos económicos, sociales, políticos, religiosos o de cualquier otra índole. 100 %.
- Facilitar ayudas económicas, materiales y personales a las personas con el Síndrome de Down que no puedan beneficiarse de los servicios oficiales existentes. 100 %.
- Crear, si se considerase necesario, aquellos servicios que, no existiendo en la comunidad o siendo insuficientes, puedan ayudar al cuidado, educación, actividad laboral y mejor aprovechamiento del tiempo libre. 100 %.
- Colaborar e intercambiar Información, experiencias y servicios con otras personas o entidades que realicen actividades tendentes a fines análogos. 100 %.
- Promover y facilitar la participación solidaria de los ciudadanos en actuaciones de voluntariado en el seno asociativo, estableciendo y estimulando tanto las relaciones de cooperación, como de colaboración y formación de los voluntarios. 100 %.

d. INFORMACIÓN GENERAL SOBRE MEDIOS DE LA ASOCIACIÓN¹

A. Medios Personales

- Personal asalariado Fijo

Número medio	Tipo de contrato	Categoría o cualificación profesional
20	Indefinidos y Fijos Discontinuos	TGS, TGM y Personal de Servicios

- Personal asalariado No Fijo

Número medio	Tipo de contrato	Categoría o cualificación profesional
9	Obra o Servicio	TGS, TGM y Personal de Servicios

- Profesionales con contrato de arrendamiento de servicios

Número medio	Características de los profesionales y naturaleza de los servicios prestados a la entidad
1	Psicólogo (Área de Orientación)

- Voluntariado

Número medio	Actividades en las que participan
30	Participan en todos los Programas y Servicios que presta la Entidad

B. Medios materiales

- Centros o establecimientos de la entidad

Número	Titularidad o relación jurídica	Localización
1	Propiedad	C/ María la Judía, s/n – 14011 Córdoba

Características

Se trata de un Centro de Recursos, de 2800 metros cuadrados, que alberga los distintos Programas y Servicios.

Número	Titularidad o relación jurídica	Localización
--------	---------------------------------	--------------

Características

Utilizada por el Servicio de Vida Independiente. Consta de 3 dormitorios, salón, 2 baños y cocina (vivienda amueblada)



Número	Titularidad o relación Jurídica	Localización
1	Arrendamiento (desde agosto 2014)	Avda. Aeropuerto, nº 10-C, edificio Emperador II, 3º12. de Córdoba

Características

Utilizada por el Servicio de Vida Independiente. Consta de 3 dormitorios, salón, 2 baños y cocina (vivienda amueblada)

• **Equipamiento**

Número	Equipamiento y vehículos	Localización/Identificación
Varios	El edificio consta de 3 plantas, que albergan aulas de trabajo donde se distribuyen los distintos Servicios (mesas, sillas, equipos Informáticos, archivos, armarios, biblioteca, etc.). La Entidad dispone de 2 furgonetas de transporte.	C/ María la Judía, s/n – 14011 Córdoba

C. Subvenciones públicas

Origen	Importe	Aplicación
Diputación de Córdoba	40000,00	Convenio Marco Destinado a Programas
Diputación de Córdoba	25000,00	XVI Encuentro Nacional Familias y VIII Encuentro Nacional de Hermanos de personas con Síndrome de Down
Consejería de Igualdad y Políticas Sociales de la Junta de Andalucía	17489,74	Programas
Consejería de Igualdad y Políticas Sociales de la Junta de Andalucía	9056,87	Mantenimiento de Sede
Ministerio de Educación, Cultura y Deporte	10000,00	DownToread
Ayuntamiento de Córdoba	312,00	Talleres de Cerámica
Amortizaciones Subvenciones Oficiales	8816,86 1700,00	Construcción y Equipos

ACTIVIDAD	COSTE	FINANCIACIÓN					
		PÚBLICA	CONCIERTOS	PRIVADOS	RECURSOS PROPIOS	CUOTA USUARIO	USUARIOS SERVICIOS
Atención Temprana	48.604,96 €		45.687,62 €	2.088,95 €	- €	4.146,21 €	4.178,41 €
Habilidades Básicas	110.224,32 €	17.489,74 €		3.133,43 €	- €	6.219,32 €	39.492,76 €
Autonomía	27.516,08 €	- €		3.176,69 €	- €	1.243,86 €	12.846,51 €
Formación Laboral	165.586,39 €	40.000,00 €		18.283,54 €	- €	5.804,69 €	74.348,83 €
Ocio y Tiempo Libre	61.911,18 €	- €		6.969,85 €	- €	4.560,83 €	17.553,86 €
Deporte	20.637,06 €	- €		626,69 €	- €	1.243,86 €	4.980,66 €
Unidad de Día	115.706,80 €	- €	90.300,76 €	2.715,64 €	- €	5.390,07 €	16.829,31 €
Centro Ocupacional	116.468,25 €	312,00 €	117.586,66 €	2.924,54 €	1.357,00 €	5.804,69 €	29.034,94 €
Teatro	7.083,52 €	- €		- €	- €	2.487,73 €	8.230,27 €
Campamento	4.975,73 €	- €		- €	- €	- €	- €
Vida Indpte.	29.131,58 €	- €		14.417,79 €	- €	829,24 €	7.955,00 €
Gastos Generales	60.317,56 €	54.573,33 €		64.395,42 €	16.047,85 €	13.953,74 €	- €



e. RETRIBUCIONES DE LA JUNTA DIRECTIVA

A. En el desempeño de sus funciones:

Concepto	Origen	Importe
Gastos de Viaje y de Representación	Cuotas de Socios	1224,37

B. Por funciones distintas a las ejercidas como miembro de la Junta Directiva

Puesto de trabajo	Habilitación estatutaria	Importe

f. ORGANIZACIÓN DE LOS DISTINTOS SERVICIOS, CENTROS O FUNCIONES EN QUE SE DIVERSIFICA LA ACTIVIDAD DE LA ENTIDAD

ASAMBLEA GENERAL: Es el órgano supremo y soberano de Down Córdoba, integrado por todos sus Socios/as Numerarios/as.

JUNTA DIRECTIVA: Es el órgano de gobierno de Down Córdoba, encargado de dirigir, administrar y representar a la Asociación, siendo elegido por la Asamblea General.

La Junta Directiva de Down Córdoba, estuvo integrada durante el año 2016, por:

- Presidente: Luis J. Guada Díez.
- Vicepresidente 1º: José Fabián Cámara Pérez.
- Vicepresidente 2º: Francisco Rodríguez Serrano.
- Secretaria: Paloma Santolalla Fragero.
- Tesorera: Carmen Cárdenas Polonio.
- Vocales: Eugenia Sánchez Arcas, Inma Agullar Escobar, Jesús Albert Álvarez, Antonio Torres Cardeñosa, Vicente Jiménez de la Torre y Jaime Vega Recio.

El Organigrama Funcional de la Entidad, durante el año 2016, fue el siguiente:

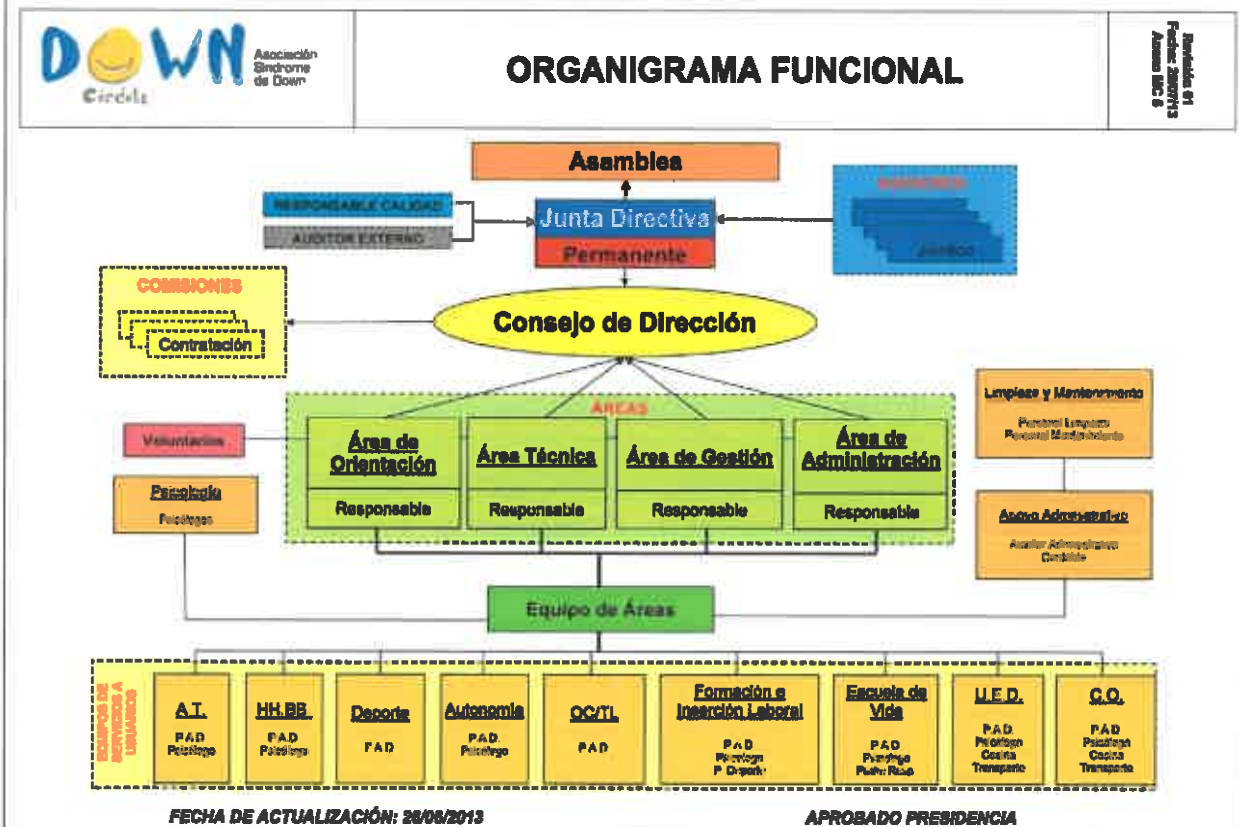



Firma de la Memoria por los miembros de la Junta directiva u órgano de representación de la entidad

Nombre y Apellidos	Cargo	Firma
Luis J. Guada Díez	Presidente	
José Fabián Cámara Pérez	Vicepresidente 1º	
Francisco Rodríguez Serrano	Vicepresidente 2º	
Paloma Santolalla Fragero	Secretaria	
Carmen Cárdenas Polonio	Tesorera	
Jesús Albert Álvarez	Vocal	
Mª Eugenia Sánchez Arca	Vocal	
Inmaculada Agullar Escobar	Vocal	
Vicente Jiménez de la Torre	Vocal	
Antonio Torres Cardeñosa	Vocal	
Jaime Vega Recio	Vocal	
Jesús Rey Casas	Vocal	